街角の掲載店（有料）募集!!

くま経プレスでは「街角」ページで紹介する店舗を募集しています。

掲載料金

10,500円（税込）

～掲載内容～
写真１点（外観・店内など）
文章（160 字程度）
住所、TEL、営業時間、HP

くま経プレス概要
・発行部数：15 万 2 千部
・配　　布：熊本市と周辺地域の一般家庭にポスティング
・発　　行：毎月１回 / 月末の月曜もしくは水曜

お問い合わせは
☎ 096-359-7777 まで

スマートフォンのオリジナルカバーを制作

Three-D（スリーディー）

今年1月、龍田陳内2丁目にオリジナルスマートフォンカバー印刷店をオープンしました。お気に入りの写真やイラストをスマートフォンカバー(2500円から)にプリントいたします。現在注文は電話かメールにて受け付け中。世界でたった1つのあなたのデザインでオーダーメイドグッズ作ります。カバー以外にもアクリルやガラス、木、キャンバスなどにプリントできます。

住　　所：熊本市北区龍田陳内2-30-52
定 休 日：なし
T　E　L：090-9482-4191
E-mail：ddd@vir.bbiq.jp

創業17年、迅速な修理、トラブル対応

パソコントラブルサポートセンター

神水1丁目のパソコントラブルサポートセンターでは、パソコンの修理、トラブル対応や各種設定の他、スマートフォン、タブレット、iPad等との連携処理、パソコン、USBメモリなどのデータ復旧まで幅広く対応。企業やご自宅に訪問し、迅速な修理、トラブル解決を行います。新品・中古パソコンの販売・買取もあり。パソコン関係全般でお困りならまずは当センターへ。

営業時間：受付／9:00～21:00
（店舗：13:00～18:00）
住　　所：熊本市中央区神水1-15-32
（八丁馬場電停そば・電車通り沿い）
T　E　L：096-383-8192（土日祝日も出張可能）

焼肉店と仕出し店のコラボ弁当が新登場!

焼肉ハウス バリバリ×仕出しひとしな

熊本市中央区上通町の「焼肉ハウス バリバリ」と仕出し、ケータリング専門店「仕出しひとしな」がコラボした焼肉弁当が登場しました!上質な牛肉を使用したボリューム満点のお弁当は、サイズが大・中・小あり、価格はそれぞれ2625円、2100円、1575円（税込み）。醤油だれ、岩塩、味噌だれの3つの味をお楽しみいただけます。ぜひご賞味ください。

住　　所：熊本市中央区上通町6-12
オークス第3ビル 1F
T　E　L：0120-83-3450
H　　P：http://miyasyoku.com

出産・内祝ギフト&ママバッグの専門店

*bookmark（ブックマーク）

近見にある出産・内祝いの専門店「bookmark」には子育てを応援するギフトやオモチャなど欲しかったグッズが充実しています。近頃はプレゼントに最適な“おむつケーキ”が大人気。カーターズやsassy、RODYといった人気ブランドが標準装備のうえリーズナブルなお値段が人気の秘密のよう。大切なあの人に、素敵なプレゼントを選んでみませんか。

営業時間：11:00～18:00
住　　所：熊本市南区近見8-6-101
バウラインスクエア内
T　E　L：096-356-0117
定 休 日：火曜日

カフェレストラン

ロコペコ

下通1丁目、クラブ通り沿いのたそがれ東館1階にオープン。ランチはチキン南蛮、オムライス、ハンバーグなど。ディナーは自家製スモークチキン、ロコモコなど単品メニューのほかスイーツも用意。営業時間は午前11時～深夜0時で、金曜、土曜、祝前日は翌午前3時まで。定休日は火曜。

飲食店

えづカフェルーム

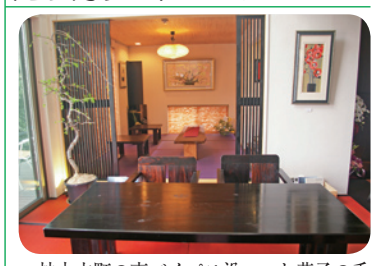

神水本町の東バイパス沿い、お菓子の香梅湖東店の北西側にオープン。メニューはモーニングプレート580円、ランチプレート1280円、ディナープレート1480円などのセットや、パスタ、ハンバーグなどの単品料理。デザート、ドリンクも用意。営業時間は午前7時～翌午前1時まで、不定休。

飲食店

エビバルモペイ

下通1丁目の西銀座通り沿いの松藤ビルらいと館1・2階にオープン。10グラム75円でいきたオマールエビを量り売りしグリルするメニューのほか、エビのオリーブオイル煮、えびとしいたけの焦がしうにソースなどエビ料理がメーン。平均客単価は3千円。営業時間は午後6時～翌午前1時。

飲食店

喃風下通店

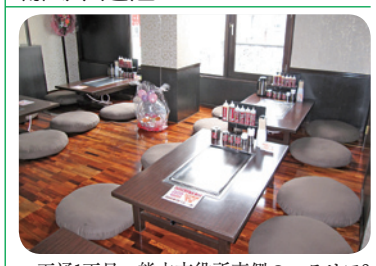

下通1丁目、熊本市役所東側のマテリア8ビル2階にオープン。メニューはキャベツ、ネギなどが入った和風味の生地を鉄板でオムレツ状に焼き、だしを付けて食べるどろ焼きがメーン。どろ豚640円のほか、チーズなど追加の具材も用意。営業時間は午前11時半～午後2時半、午後5時～深夜0時、無休。

ラーメン

鈴蘭

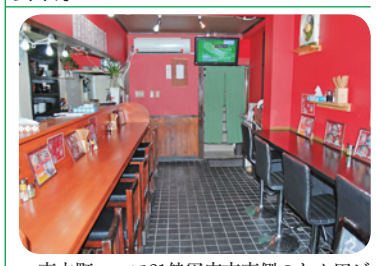

東本町、コア21健軍店南東側のおん田ビルにオープン。ラーメンは魚介ベースの和風だしのさっぱりとしたスープで、塩、しょうゆは各650円、みそは700円。ニンニクバターしょうゆ味のごはんとチャーシューが入った鉄メシが人気という。営業時間は午前11時～午後3時、午後6時～翌午前2時。

たこやき

たこべぇ

桜町のNTT西日本熊本支店桜町交換所南側、フラットパーク西辛島内にオープン。価格はたこ焼きが6個入り350円、たこコロッケ「たこべぇ」が3個入り240円など。本場大阪で使われているだしとソースを使用し、おいしいものを安く提供するという。営業時間は正午～午後9時、定休日は木曜。

オリーブオイル専門店

ラ・ヴィータ・フェリーチェ

嘉島町北甘木の県道226号沿い、デイリーヤマザキ嘉島北甘木店南西側のオランジュリーモール内にオープン。ノーベル賞授賞式の晩さん会でも使われるスペイン産のダウロなど、スペイン・イタリアから直輸入したオリーブオイル7種(4千円～)などを販売。営業時間は午前11時～午後4時。店休日は月・火曜。

整体

ちからの樹

大江4丁目の産業道路沿い、福永耳鼻咽喉科医院東側にオープン。メニューは整体コースが30分3500円、美容整体O脚コースが50分5500円。どちらも初回カウンセリング料が千円必要。営業時間は午前10時～午後8時（土曜祝日は午後6時半まで）。定休日は日曜。駐車場は2台収容。

ネイルサロン

リアン

岡田町の白山通り沿い、お菓子の香梅白山本社ビル向かい側のSTKKビル1階にオープン。ハンドケアコース3150円、クリアジェル4200円、フットケアコース、キッズネイル・ハンドネイルアートなど。ダイヤや誕生石を使ったブライダル専用のネイルも行っている(1石800円から)。

ラーメン

らあめん柿の木浜線店

画図町重富の浜線バイパス沿い、重富交差点北東側にオープン。メニューはとんこつベースの「柿の木らあめん」(730円)のほか鹿児島とんこつラーメン(650円)などラーメン11種類や単品メニューなど。営業時間は午前11時～午後4時、午後6時～午後10時で、無休。駐車場は30台収容。

2014 卒の大学・高専・短大・専門学校生及び既卒者・中途者対象

Debut 就職マガジン KUMAMOTO

くまもと経済デビュー就職セミナー 内々定ピーク編

6月11日(火) 12:00～16:00

場所：熊本市国際交流会館6F

合同企業説明会

予約不要

就職相談コーナーもあります

積極採用企業約15社参加！

●お問い合わせは　くまもと経済・デビュー　☎096(359)7777まで

熊本の採用情報、セミナー参加企業など最新ニュース配信！
http://www.kumamoto-keizai.co.jp/debut