「ちゃぷちゃ」に〝ウォーターキャノン〟新登場

城島高原パーク

別府市の城島高原パークではこの夏もイベント盛りだくさん。7月13日からは、涼しさたっぷりの水のパビリオン「ウォータートイズビーチ ちゃぷちゃ」がオープンします。今年は「ウォーターキャノン」も新登場!広さ1800㎡、水深20cm のプールにアーチ型の噴水や湧水タワーなど約20 種類の遊具が楽しめ、プール内は水着以外もOK!小さなお子さまも安心して楽しめますよ。8月は毎日20時まで営業。8/10～8/14は、ナイター営業(21時まで)開催。お盆(8/10～8/15)には「3Dプロジェクションマッピングジョー」も開催します。お見逃しなく!

☎0977-22-1165

個室を多数完備し、リニューアルオープン

居酒屋「麦うさぎ」

熊本市中央区安政町の居酒屋「麦うさぎ」は6月21日、デートや仲間同士の飲み会など、少人数でも寛げる個室を多数完備し、リニューアルオープンしました。

旅人を癒す旅籠屋をイメージした店内には、新たに2人用の個室と4～6人収容の個室を新設。地元の食材を使ったこだわりの料理と選び抜かれたお酒が揃う同店で、気の合う仲間と楽しい時間を過ごしませんか。営業時間は午後5時から翌午前2時まで。同店を経営する㈱ジョー・スマイルから2000円分の食事券を5名様にプレゼントします。詳しくはプレゼントコーナーで。

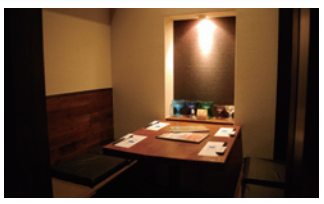
▲新設した2～4人用の個室

☎326-8766

夏季限定の吟醸酒「夏酒」を発売

瑞鷹

熊本市南区川尻4丁目の瑞鷹は6月4日、夏季限定の吟醸酒「瑞鷹 夏酒(なつさけ)」の販売を開始しました。

厳選した米と阿蘇の伏流水、香り豊かな酒を醸し出す酵母を使用し、軽やかでマイルドな味わいと、華やかな香りが特徴。アルコール度数は14度で、精米歩合は58パーセント。720ml入りで価格は1365円。

同社は「暑い夏に冷やしておいしい吟醸酒。キンと冷やした夏の吟醸酒は食中酒としてもお薦めです。この機会にお楽しみください」と話しています。

涼しげな朝顔のラベルの「夏酒」を見かけたら、ぜひ手に取ってみては。

☎357-9671

7月20日から「森の中のプール」がオープン

ホテルセキア

南関町のホテルセキアでは7月20日から、小高丘の上に木々の緑に溶け込むように存在する「森の中のプール」が今年もオープンします。

白いデッキチェアに緑のパラソルがリゾートらしい雰囲気のプールは25mプールと丸いプールが細い通路でつながった変形型で、全長は約80m。子ども用プールもあり、プールサイドではドリンクやスイーツ、軽い食事も楽しむことができ、森林浴をしながら、家族でゆっくりとした時間を過ごせます。営業時間は10:00～19:00（最終18:30)。プールで思いっきり遊んだあとは、天然温泉でゆっくりと疲れを癒すこともできますよ。

☎0968-69-6111

出雲大社などに行く旅行プランを販売

九州中央トラベル

旅行業の九州中央トラベル(熊本市西区田崎3丁目)は、島根県の出雲大社などに行く旅行プランを販売しています。

日程は7月25日からの2泊3日。コースは熊本駅発、出雲大社(島根県出雲市)、島根ワイナリー(同地)を巡った後、皆生温泉芙蓉別館(鳥取県米子市)で宿泊。翌日は足立美術館(島根県安来市)、水木しげる記念館(鳥取県境港市)などを回り、玉造温泉白石家(島根県松江市)で宿泊。3日目は世界遺産の石見銀山(島根県大田市)見学などを予定しています。料金は1人8万8800円。定員は20人。平成の大遷宮が行われている出雲大社を見に、みんなで出掛けてみませんか。

☎356 - 3548

ホークス応援キャンペーンを実施

高橋酒造

酒造メーカーの高橋酒造(人吉市合ノ原町)は、7月上旬からプロ野球福岡ソフトバンクホークスの応援キャンペーンを実施します。

7月1日に始まる同球団イベント「鷹の祭典」に合わせたもの。企画名は「超!ガッツメラメラ鷹の祭典2013応援キャンペーン」。同イベント専用ユニフォームを着た同球団マスコット「ホークファミリー」デザインの「純米焼酎白岳ホークス応援パック」、「本格米焼酎白岳しろホークス応援しろ星ボトル」の2種類を販売。「白岳」はミニタオル付きで、「白岳しろ」はネームタグ付き。

▲5種類のボトルデザインがある「白岳しろ」。うち2種類はシークレットラベルで、くまモンとのコラボデザインを用意

☎0966-24-5155

くま経プレス プレゼントコーナー

今月の質問 ▶ くま経プレスで取り上げてほしい話題は？

応募方法
① 希望の商品名
② 郵便番号、住所、氏名、年齢、電話番号、E-mail
③ くま経プレスの感想(ためになったコーナーなど)
④ 今月の質問(右上)

以上にお答えの上、ハガキまたはホームページからお申し込みください。

宛先
【ハガキ】〒860-8552(住所記載不要)
くま経プレス「プレゼント」係
【H　P】「くま経プレス」で検索
※HPでの掲載は発行から1～2日後になります

応募締切：2013年7月17日(水)
※ハガキは当日消印有効
●みなさまのご応募おまちしております。

【瑞鷹】
瑞鷹から、暑い夏に冷やしておいしい吟醸酒「瑞鷹 夏酒」(720ml)を3名様に※

【ジョー・スマイル】
居酒屋「麦うさぎ」「ひゃくしょう茶屋」「村一番」などを経営するジョー・スマイルから2000円分の食事券を5名様に

【西日本新聞社】
西日本新聞社より、「おいでよ！絵本ミュージアム２０１３」のペア招待券を５名様に

【城島高原パーク】
城島高原パークより「ペア入園招待券」を5名様に

【ホテルセキア】
南関町のホテルセキアより「森の中のプール　ペア利用券」を3名様に

◎氏名などの個人情報はプレゼント当選者への通知・配達・送付で利用いたします。
※印の商品は当社に取りに来ていただくことになります。

次回8月号は…**7月29日(月)**発行
お出かけ、医療、オープン情報、身近な経済etc…
これからもご愛読よろしくお願いいたします。

7月26日から「おいでよ!絵本ミュージアム2013」

西日本新聞社

西日本新聞社では7月26日(金)～8月18日(日)まで、福岡アジア美術館で子供たちに「夢と感動」を与える夏休み特別企画展、「NTT 西日本スペシャル おいでよ！絵本ミュージアム2013」を開催します。

今年で7回目を迎える今回は「季節と食」をテーマに、読み聞かせできる絵本約1,000冊の展示と共に、絵本の世界を立体的に親子で感動を共有できる空間展示が登場します。子どもにとって身近な絵本をテーマに、観るだけでなく、触ったり、耳をすましたりと身体全体を使ってファンタジーの世界を楽しめますよ。

▲2012（昨年）の会場の様子

☎092-711-5513

創立90周年記念定期を発売中

熊本信用金庫

熊本信用金庫(熊本市中央区手取本町)は現在、創立90周年記念定期預金を販売しています。

今回の新商品は同庫が今年創立90周年を迎えることから発売したものです。名称は「感謝」と「感謝500」。両商品とも個人の方が対象で、「感謝」はスーパー定期とスーパー定期300の定期預金(いずれも1年もの)が対象。預入金額は10万円以上500万円未満で、店頭表示金利に0.10%上乗せされます。「感謝500」はスーパー定期300(1年もの)のみが対象で、預入金額は500万円以上1000万円未満です。店頭表示金利に0.125%上乗せされます。

くま経プレスに
折込広告ができます。
企業の販売促進に
イベント告知に
配達エリア・・・熊本市内一部周辺町村

1部あたりの単価	サイズ	B4まで	A3まで	B3まで
	料　金	2.5円	3.5円	4.0円

お問い合わせは ☎096(359)7777 (デリバリー部)まで