街角の掲載店（有料）募集!!

くま経プレスでは「街角」ページで紹介する店舗を募集しています。

掲載料金

10,500円（税込）

～掲載内容～
写真１点（外観・店内など）
文章（160 字程度）
住所、TEL、営業時間、HP

くま経プレス概要
・発行部数：15 万 2 千部
・配　　布：熊本市と周辺地域の一般家庭にポスティング
・発　　行：毎月１回 / 月末の月曜もしくは水曜

お問い合わせは
☎ 096-359-7777 まで

大人気!驚きの美容整体

リラッ熊整体院

全身ほぐしで体調不良を和らげ、骨盤含む全身矯正士の院長の施術を求め県内外のリピート率9割超のリラッ熊 整体院。整体+美容効果を求める女性の支持が強く、スタイルアップを体感できたとの声も多数。男女年齢関係なく初回限定で、ほぐし+全身矯正75分コース通常4300円→3000円に。完全予約制で広い駐車場あり。グランメッセから車で3分程度。

住　　所：益城町安永825-25
T　E　L：096-285ー8881
営業時間：9:00～22:00
H　　P：http//rila-kuma.com/

創業17年、迅速な修理、トラブル対応

パソコントラブルサポートセンター

神水1丁目のパソコントラブルサポートセンターでは、パソコンの修理、トラブル対応や各種設定の他、スマートフォン、タブレット、iPad等との連携処理、パソコン、USBメモリなどのデータ復旧まで幅広く対応。企業やご自宅に訪問し、迅速な修理、トラブル解決を行います。新品・中古パソコンの販売・買取もあり。パソコン関係全般でお困りならまずは当センターへ。

営業時間：受付／9:00～21:00
（店舗：13:00～18:00）
住　　所：熊本市中央区神水1-15-32
（八丁馬場電停そば・電車通り沿い）
T　E　L：096-383-8192（土日祝日も出張可能）

厳選お肉と落ち着いた雰囲気が自慢のお店

焼肉ハウス バリバリ

創業30年を超える焼肉専門店「焼肉ハウス バリバリ」は、落ち着いた雰囲気と厳選素材を使用した料理が自慢のお店。絶品の黒毛和牛「和王」ほか、暑～い夏にぴったりの冷麺(840円)をしめにつるっといかがですか?コース料理も3150円から承ります。「くま経プレスを見た」とお伝えいただけばデザートを1品サービス致します!!ぜひお気軽にご来店ください。

住　　所：熊本市中央区上通町6-8
ホテルオークス 7F
T　E　L：096-322-1711
定 休 日：火曜日（火曜日が祝日の場合は水曜日）

出産・内祝ギフト&ママバッグの専門店

*bookmark（ブックマーク）

近見にある出産・内祝いの専門店「bookmark」には子育てを応援するギフトやオモチャなど欲しかったグッズが充実しています。近頃はプレゼントに最適な“おむつケーキ”が大人気。カーターズやsassy、RODYといった人気ブランドが標準装備のうえリーズナブルなお値段が人気の秘密のよう。大切なあの人に、素敵なプレゼントを選んでみませんか。

営業時間：11:00～18:00
住　　所：熊本市南区近見8-6-101
パウラインスクエア内
T　E　L：096-356-0117
定 休 日：火曜日

飲食店

城見町通り ごちそう のら家

熊本市中央区下通1丁目の城見町通り沿い、ダイエー熊本下通店西側のアドバンス21ビル1階にオープン。座席はカウンター、座敷など60席。野菜・肉・魚・旬菜料理などやアルコール類などを提供し、客単価は3千円～4千円程度。営業時間は午後5時～翌午前5時（日・祝日は翌午前0時）。

居酒屋

花・華 北部店

四方寄町の国道3号沿い、よもぎ動物病院南側にオープン。メニューは定番の居酒屋メニューや熊本郷土料理のほか、会席スタイルのコース(3500円～)、大人数用のコース(2100円～)などの宴会コース、月替わり、日替わりの旬料理を提供。営業時間は午後6時～翌午前3時で、無休。

すし

京町 鮨こてつ

京町本丁の県道四方寄熊本線沿い、肥後銀行京町支店北東側にオープン。和食や寿司を中心に九州近海で獲れた魚介類を使った寿司(一貫60円～)などを提供。ドリンクは地酒やワイン、日本酒、ソフトドリンクなど。平均客単価は3千円～5千円。営業時間は午後5時半～午後11時半で、無休。

ラーメン

哲麺 熊本下通店

下通1丁目の銀座通り沿いのビル1階にオープン。九州では初出店。メニューは豚骨醤油ラーメン(500円)や哲辛ラーメン(700円)など。ラーメンは魚介ベースのダシに臭みのないあっさりとした豚骨スープが特徴で、締めのラーメンに最適でお薦めという。営業時間は午前11時～翌午前0時、無休。

カフェ

ヒーリングカフェ・さゆら

栄町、健軍商店街西側の高岡製パン隣にある、レイキ(日本発祥の民間療法)によるヒーリングルームを増床してオープン。レイキに関心がある人が気軽に来店できるようオープンしたという。自家農園で栽培した無農薬野菜を材料に、野菜中心の自然食ランチをメーンに、単品のパスタ料理なども提供。

菓子

シェ・タニ流団店

馬渡2丁目の平成大通り沿い、揚げたて流通団地店南側にオープン。直線的でモダンな建物に童話の挿絵をイメージしたヨーロッパ民家風のデザインを取り入れている。店舗は県内に5店舗、千葉県浦安市、北海道函館市にそれぞれ1店舗の計7店舗に続いて、流団店が8店舗目。

菓子

あんたがたどこさ阿蘇くまもと空港店

阿蘇くまもと空港内にオープン。看板商品の「肥後太鼓」や「胡麻太鼓」、「まるごとスイカ」シリーズなど約50品を販売。主力商品を中心に季節に合わせた新商品を随時販売し、熊本の空の玄関口で県産品の良さを県内外に広く発信していきたいという。営業時間は午前6時45分～午後9時で無休。

セレクトショップ

メソッド

上通町の肥後銀行上通支店近くにオープン。「服を通じて豊かな時間を過ごすための方法(メソッド)を提案する」をテーマにシャツ、ベスト、ゴルフウエアなどを取り扱う。今後はビジネス、カジュアルウエアにも力を入れ、レディース衣料の販売も予定。営業時間は正午～午後8時。定休日は火曜日。

婦人服

シルフ

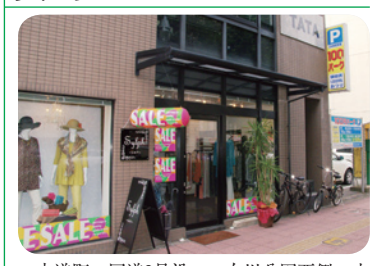

水道町の国道3号沿い、白川公園西側の本田ビル1階にオープン。婦人服やバッグなどのブランド品1点物を約400点取り扱う。商品の価格帯は5千円～4万円。若い男性から見た既婚女性に似合う洋服を取りそろえ、優雅に楽しめる店にしていきたいという。営業時間は午前10時～午後7時で、不定休。

タイマッサージ

ポレポレ

下通2丁目の三角公園西側、シャワーサイドテラス2階にオープン。ストレッチと指圧によりコリをほぐすタイ古式マッサージや、アロマオイルを使ったアロマリンパマッサージなどを行う。料金は60分・6千円から。妊婦マッサージやリフレクソロジーも提供。完全予約制。営業時間は午前11時～午後9時。

2014 卒の大学・高専・短大・専門学校生及び既卒者・中途者対象（入場無料）

Debut 就職マガジン KUMAMOTO

くまもと経済デビュー就職セミナー

秋採用編

9月6日（金） 11:30受付 **12:00～16:00**

場所：市民会館崇城大学ホール（熊本市民会館）

合同企業説明会

予約不要

就職相談コーナー開設！

＜参加企業一覧＞（流通小売）コスモス薬品（自動車ディーラー）アデル・カーズ（製造・販売）えがおグループ（食品商社）藤本物産（金融保険）Liv.Design（電気設備）協電機工、飯塚電機工業（教育）エデュリオ（情報通信）ジェネス（サービス）上野商事、大劇、福北興業、夢コーポレーション（出版）くまもと経済、ふくおか経済（就職相談）くまもと経済・デビュー　など、積極採用企業が多数参加！

●お問い合わせは　くまもと経済・デビュー　☎096(359)7777まで
熊本の採用情報、セミナー参加企業など最新ニュース配信！
http://www.kumamoto-keizai.co.jp/debut